FRONT

NIGHT LAMP 357-55



STAR TRADING

Specifications

Model No.	357-55
Item size	95x92x111 mm
Charging voltage	5 V DC
Charging current	1000 mA
Power Interface	Type-C cable (Included)
Battery	1 x 18650 Li-ion, 3,7 V, 1200 mAh, Rechargeable (Included)

Instruction

Swipe to ON (Warm white) switch and tap on the product.
Bright / Medium / Low / OFF & Standby

Swipe to 30" (RGB) and tap on the product.
RGB Change / OFF & Standby

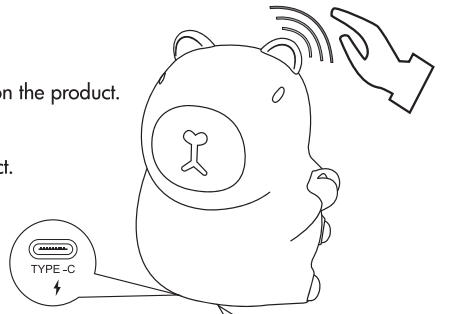

How to recycle battery

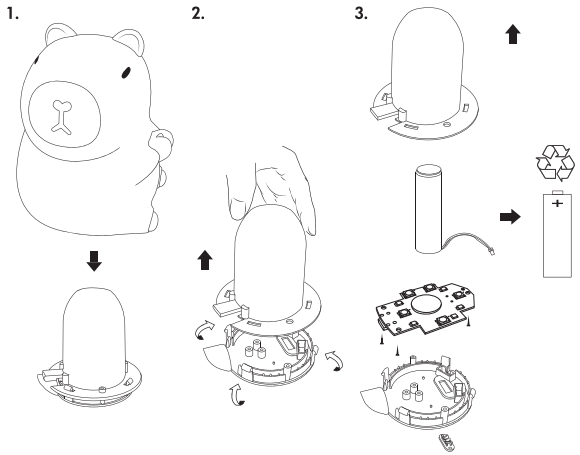

GB Instruction Manual

Please read ALL OF THE INSTRUCTIONS carefully before you use this product.

WARNING – To minimize the risk of fire, electric shock, injury to persons, or damage to property, follow the instructions below for safe use and installation.

Please be careful when unpacking. Check for any damage to lamps/parts/cables that may occur during transport and do not use or install any product that has been damaged in any way. If the product is damaged, return the entire product to the place of purchase for inspection, repair or replacement.

Product Information:

- The casing is made of silicone
- The product is for indoor use

Specifications:

- Light source: SMD LED
- Charger power: 5V DC 1A
- Rechargeable lithium battery: 18650 3.7V 1200mAh

Usage instructions

The product has three settings on the power switch:
- In setting 1 it gives a white light.
- In setting 2, you turn off the product.
- In setting 3, it illuminates on a timer for 30 minutes in the colour you choose by lightly touching the product.

Keep in mind

1. Fully charge the lamp before using it for the first time.
2. Do not disassemble or modify the device.
3. If the product is not used for a long time, it should be stored in a dry environment.
4. This product is not a toy.
5. For indoor use only.
6. The light source cannot be replaced.

Charge

1. Charge the device using the accompanying USB cable and a USB charger of your choice (max 1000 mA). The red light will be on during charging. It will turn to green when the built-in battery is fully charged. It takes approximately 4 hours to charge.

2. Max charging time: 5 hours. Never leave the products charging for long periods, disconnect the power supply instead and stop charging at the maximum time.

3. The lamp can be used for around 7 hours when fully charged, if you are using the warm yellow light. If RGB mode is being used, the lamp will automatically turn itself off after 30 minutes.

4. NB! The product must only be charged indoors using the cable included. The product must be set to the 'off' position during charging to avoid damaging or shortening its lifespan.

BACK

S Instruktionsmanual

Var god och läs ALLA INSTRUKTIONER noggrant innan du använder produkten.

VARNING – För att minska risken för brand, elektriska stötar, skador på person eller egendom, följ instruktionerna nedan för säker användning och installation.

Var försiktig vid uppackning, kontrollera om lampor/delar/kablar har skadats under transporten och använd inte eller installera någon produkt som skadats på något sätt. I så fall returnera hela produkten till inköpsplatsen för inspektion, reparation eller byte.

Produkt Information:

- Höljet är tillverkat av silicon
- Produkten är för inomhusanvändning

Parametrar:

- Ljuskälla: SMD LED
- Laddareffekt: 5V DC 1A
- Uppladdningsbart litiumbatteri: 18650 3,7V 1200mAh

Bruksanvisning

Produkten har tre lägen på strömbrytaren,
- I läge 1 lyser den med vitt ljus.
- I läge 2 stänger du av produkten.
- I läge 3 lyser den på timer i 30 minuter i den färg du väljer genom ett lätt tryck på produkten.

Att tänka på

1. Ladda lampan helt innan den används första gången.
2. Ta inte isär eller modifiera enheten.
3. När produkten inte används under en längre tid bör den förvaras i en torr miljö.
4. Detta är inte en leksak.
5. Endast för inomhusbruk.
6. Ljuskällan kan inte bytas ut.

Laddning

1. Ladda enheten med den medföljande USB-kabeln och en valfri USB-laddare (max 1000 mA). En röd lampa lyser under laddning. Den blir grön när det inbyggda batteriet är fulladdat. Den tar cirka 4 timmar att ladda.

2. Max laddningstid 5 timmar. Lämna aldrig produkterna på laddning under längre tid utan koppla loss strömförsörjningen och avsluta laddningen vid max tid.

3. Lampan kan användas i cirka 7 timmar när den är fulladdad, om du använder det varma gula ljuset. Om RGB-läget används stängs lampan av automatiskt efter 30 minuter.

4. OBS! Produkten får endast laddas inomhus med kabeln som ingår. Produkten måste vara ställd på 'av'-läget under laddning för att undvika att skada eller förkorta produktens livslängd.

FIN Käyttöohje

Lue KAIKKI OHJEET huolellisesti ennen tuotteen käyttöä.

VAROITUS – Tulipalon, sähköiskujen, loukkaantumisten ja omaisuusvahinkojen riskin minimoimiseksi noudata alla olevia ohjeita laitteen turvallista käyttöä ja asennusta varten.

Ole varovainen purkaessasi pakkausta. Tarkista, onko lampuissa/osissa/johdoissa kuljetuksen aikana syntyneitä vaurioita. Älä käytä tai asenna tuotetta, joka on millään tavoin vaurioitunut. Jos tuote on vaurioitunut, palauta se kokonaisuudessaan ostopaikkaan tarkastusta, korjausta tai vaihtoa varten.

Tuotetiedot:

- Kotelo on valmistettu silikonista
- Tuote on tarkoitettu sisäkäyttöön

Tekniset tiedot:

- Valonlähde: SMD LED
- Laturin teho: 5 V DC, 1 A
- Ladattava litiumakku: 18650, 3,7 V, 1200 mAh

Käyttöohjeet

Tuotteen virtakytkimessä on kolme asetusta:
- Asetuksella 1 se säteilee kirkasta valkoista valoa.
- Asetuksella 2 laite on sammutettuna.
- Asetuksella 3 tuote syttyy ajastimella 30 minuutin ajaksi ja valaisee siinä värissä, jonka valitset koskettamalla tuotetta kevyesti.

Muista

1. Lataa lamppu täyteen ennen sen ensimmäistä käyttökertaa.
2. Älä pura tai muokkaa laitetta.
3. Jos tuotetta ei käytetä pitkään aikaan, se tulee säilyttää kuivassa ympäristössä.
4. Tämä tuote ei ole lelu.
5. Vain sisäkäyttöön.
6. Valonlähdettä ei voi vaihtaa.

Lataaminen

1. Lataa laite mukana toimitetulla USB-kaapelilla ja valitsemallasi USB-laturilla (enintään 1000 mA). Punainen merkkivalo palaa latauksen aikana. Se muuttuu vihreäksi, kun sisäänrakennettu akku on latautunut täyteen. Lataaminen kestää noin 4 tuntia.

2. Enimmäislatausaika: 5 tuntia. Älä koskaan jätä tuotetta latauksen pitkäksi aikaa. Irrota virtalähde ja lopeta lataus enimmäisajan täyttyttyä.

3. Täyteen ladattuna lamppua voi käyttää noin 7 tuntia, kun käytössä on lämmin keltainen valo. Jos RGB-tila on käytössä, lamppu sammuu automaattisesti 30 minuutin kuluttua

4. Huom! Tuote tulee ladata vain sisätiloissa käyttäen mukana toimitettua kaapelia. Tuote on asetettava "off"-tilaan latauksen ajaksi, jotta se ei vaurioidu eikö sen käyttöikä lyhene.

D Bedienungsanleitung

Bitte lesen Sie ALLE ANWEISUNGEN sorgfältig durch, bevor Sie dieses Produkt verwenden.

WARNUNG – Um das Risiko von Feuer, Stromschlag, Personen- oder Sachschäden zu minimieren, befolgen Sie die nachstehenden Anweisungen zur sicheren Verwendung und Installation.

Bitte gehen Sie beim Auspacken sorgfältig vor. Überprüfen Sie Lampen/Teile/Kabel auf Transportschäden und verwenden oder installieren Sie keine Produkte, die in irgendeiner Weise beschädigt sind. Wenn das Produkt beschädigt ist, bringen Sie bitte das gesamte Produkt zur Überprüfung, Reparatur oder zum Austausch in die Verkaufsstelle zurück.

Produktinformationen:

- Das Gehäuse besteht aus Silikon
- Das Produkt ist für den Innenbereich bestimmt

Spezifikationen:

- Lichtquelle: SMD-LED
- Ladeleistung: 5 V DC 1 A
- Wiederaufladbare Lithiumbatterie: 18650 3,7 V 1200 mAh

Gebrauchsanweisung

Das Produkt hat drei Einstellungen am Netzschalter:
- Auf Stufe 1 wird ein weißes Licht abgegeben.
- Auf Stufe 2 wird das Produkt ausgeschaltet.
- Auf Stufe 3 leuchtet es zeitgesteuert 30 Minuten lang in der von Ihnen durch leichte Berührung des Produkts gewählten Farbe.

Bitte beachten

1. Laden Sie die Lampe vor dem ersten Gebrauch vollständig auf.
2. Demontieren oder modifizieren Sie das Gerät nicht.
3. Wenn das Produkt längere Zeit nicht verwendet wird, sollte es in trockener Umgebung gelagert werden.
4. Dieses Produkt ist kein Spielzeug.
5. Nur zur Verwendung in Innenräumen.
6. Die Lichtquelle kann nicht ausgetauscht werden.

Aufladen

1. Laden Sie das Gerät mit dem mitgelieferten USB-Kabel und einem USB-Ladegerät Ihrer Wahl (max. 1000 mA). Die rote Kontrollleuchte leuchtet während des Ladevorgangs. Sie wechselt zu grün, wenn der integrierte Akku vollständig geladen ist. Der Ladevorgang dauert ca. 4 Stunden.

2. Maximale Ladezeit: 5 Stunden. Lassen Sie die Produkte niemals über längere Zeit aufladen, sondern beenden Sie den Ladevorgang nach der maximalen Zeit und trennen Sie dann das Gerät von der Stromversorgung.

3. Voll aufgeladen kann die Lampe mit warmgelbem Licht etwa 7 Stunden lang verwendet werden. Wenn der RGB-Modus verwendet wird, schaltet sich die Lampe nach 30 Minuten automatisch aus.

4. ACHTUNG! Das Produkt darf nur in Innenräumen mit dem mitgelieferten Kabel aufgeladen werden. Um eine Beschädigung oder Verkürzung der Lebensdauer des Produkts zu vermeiden, muss es während des Ladevorgangs auf die Position „Aus" gestellt werden.

FRONT

(NL) Gebruiksaanwijzing

Lees ALLE INSTRUCTIES aandachtig door voordat u dit product gebruikt.

WAARSCHUWING – Volg onderstaande instructies voor veilig gebruik en installatie om het risico op brand, elektrische schokken, persoonlijk letsel of schade aan eigendommen tot een minimum te beperken,.

Wees voorzichtig bij het uitpakken. Controleer of er tijdens het transport schade is ontstaan aan lampen, onderdelen en/of kabels. Gebruik of installeer geen producten die op enigerlei wijze beschadigd zijn geraakt. Als het product beschadigd is, dient u het volledige product terug te sturen naar de winkel waar u het heeft gekocht, zodat het kan worden geïnspecteerd, gerepareerd of vervangen.

Productinformatie:

- De behuizing is gemaakt van siliconen
- Het product is bedoeld voor gebruik binnenshuis

Specificaties:

- Lichtbron: SMD LED
- Laadvermogen: 5V DC 1A
- Oplaadbare lithiumbatterij: 18650 3,7 V 1200 mAh

Gebruiksaanwijzing

De aan/uit-schakelaar van het product heeft drie standen:
- In stand 1 geeft een wit licht.
- Bij stand 2 schakelt u het product uit.
- In stand 3 licht het lampje via een timer gedurende 30 minuten op in de kleur die u kiest door het product lichtjes aan te raken.

Houd rekening met het volgende

1. Laad de lamp volledig op voordat u deze voor de eerste keer gebruikt.
2. Demonteer of wijzig het apparaat niet.
3. Als het product langere tijd niet wordt gebruikt, moet het op een droge plaats worden bewaard.
4. Dit product is geen speelgoed.
5. Alleen voor gebruik binnenshuis.
6. De lichtbron kan niet worden vervangen.

Opladen

1. Laad het apparaat op met de meegeleverde USB-kabel en een USB-lader naar keuze (max. 1000 mA). Het rode lampje brandt tijdens het opladen. Het lampje wordt groen als de ingebouwde batterij volledig is opgeladen. Het opladen duurt ongeveer 4 uur.

2. Maximale oplaadtijd: 5 uur. Laat de producten nooit langdurig aan de oplader verbonden blijven. Koppel koppel de stroomtoevoer los en stop het opladen wanneer de maximale tijd is verstreken.

3. Als de lamp volledig is opgeladen, kan deze ongeveer 7 uur worden gebruikt als u het warmgele licht gebruikt. Als de RGB-modus wordt gebruikt, schakelt de lamp zichzelf na 30 minuten automatisch uit.

4. Let op! Het product mag uitsluitend binnenshuis worden opgeladen met de meegeleverde kabel. Tijdens het opladen moet het product in de 'uit'-stand staan om schade of een kortere levensduur te voorkomen.

(E) Manual de instrucciones

Lea TODAS LAS INSTRUCCIONES cuidadosamente antes de utilizar este producto.

ADVERTENCIA: Para minimizar el riesgo de incendio, descarga eléctrica, lesiones a personas o daños a la propiedad, siga las instrucciones a continuación para un uso e instalación seguros.

Tenga cuidado al desembalar. Verifique que no haya daños en las lámparas/piezas/cables que puedan producirse durante el transporte y no utilice ni instale ningún producto que esté dañado de cualquier forma. Si el producto está dañado, devuélvalo completo al lugar de compra para su inspección, reparación o reemplazo.

Información del producto:

- La carcasa está hecha de silicona.
- El producto es para SU uso en interiores.

Especificaciones:

- Fuente de luz: LED de montaje superficial
- Potencia del cargador: 5 V CC 1 A
- Batería de litio recargable: 18650 3,7 V 1200 mAh

Instrucciones de uso

El producto tiene tres configuraciones en el interruptor de encendido:
- En la configuración 1, emite una luz blanca.
- En la configuración 2, apaga el producto.
- En la configuración 3, se ilumina con un temporizador durante 30 minutos en el color que elijas al tocar suavemente el producto.

Tenga en cuenta

1. Cargue completamente la lámpara antes de usarla por primera vez.
2. No desmonte ni modifique el dispositivo.
3. Si el producto no se utiliza durante un tiempo prolongado, debe almacenarse en un ambiente seco.
4. Este producto no es un juguete.
5. Solo para uso en interiores.
6. La fuente de luz no se puede reemplazar.

Cargar

1. Cargue el dispositivo utilizando el cable USB incluido y un cargador USB de su elección (máximo 1000 mA). La luz roja estará encendida durante la carga. Se volverá verde cuando la batería incorporada esté completamente cargada. La carga tarda aproximadamente 4 horas.

2. Tiempo máximo de carga: 5 horas. Nunca deje los productos cargándose durante largos periodos, desconecte la fuente de alimentación y detenga la carga en el tiempo máximo.

3. La lámpara se puede utilizar durante aproximadamente 7 horas cuando está completamente cargada, si está utilizando la luz amarilla cálida. Si se utiliza el modo RGB, la lámpara se apagará automáticamente después de 30 minutos.

4. ¡Nota! El producto solo debe cargarse en interiores utilizando el cable incluido. El producto debe estar en la posición "apagado" durante la carga para evitar daños o que se acorte su vida útil.

(F) Imode d'emploi

Veuillez lire attentivement TOUTES LES INSTRUCTIONS avant d'utiliser ce produit.

AVERTISSEMENT – Pour minimiser les risques d'incendie, de choc électrique, de blessures corporelles ou de dommages matériels, suivez les instructions ci-dessous pour une utilisation et une installation sécurisées.

Faites attention lors du déballage. Vérifiez qu'aucun dommage n'a été causé aux lampes/pièces/câbles pendant le transport et n'utilisez ni n'installez aucun produit qui a été endommagé de quelque manière que ce soit. Si le produit est endommagé, retournez-le dans son intégralité au lieu d'achat pour une inspection, une éventuelle réparation ou son remplacement.

Informations relatives au produit :

- Le boîtier est en silicone
- Le produit est destiné à une utilisation en intérieur

Caractéristiques :

- Source lumineuse : LED CMS
- Puissance du chargeur : 5 V CC 1 A
- Batterie lithium-ion rechargeable : 18650 3,7 V 1200 mAh

Mode d'emploi

Le produit dispose de trois réglages sur le commutateur d'alimentation :
- En le réglant sur 1, le produit émet une lumière blanche.
- En le réglant sur 2, le produit s'éteint.
- En le réglant sur 3 et en le touchant légèrement, le produit s'éclaire de la couleur choisie pendant 30 minutes grâce à une minuterie.

Gardez à l'esprit ce qui suit

1. Chargez complètement la lampe avant de l'utiliser pour la première fois.
2. Ne démontez pas et ne modifiez pas le dispositif.
3. Si le produit n'est pas utilisé pendant une longue période, il doit être stocké dans un environnement sec.
4. Ce produit n'est pas un jouet.
5. Pour usage intérieur uniquement.
6. La source lumineuse ne peut pas être remplacée.

Charge

1. Chargez l'appareil à l'aide du câble USB fourni et d'un chargeur USB de votre choix (max 1000 mA). Le voyant rouge restera allumé pendant la charge. Il deviendra vert lorsque la batterie intégrée sera complètement chargée. Il faut environ 4 heures pour le charger.

2. Temps de charge maximal : 5 heures. Ne laissez jamais les produits en charge pendant de longues périodes, débranchez-les et arrêtez de les charger une fois la durée maximale de charge atteinte.

3. La lampe peut être utilisée pendant environ 7 heures lorsqu'elle est complètement chargée et en utilisant la lumière jaune chaude. Si le mode RVB est utilisé, la lampe s'éteindra automatiquement après 30 minutes

4. NB ! Le produit doit être chargé uniquement à l'intérieur et à l'aide du câble fourni. Afin d'éviter de l'endommager et de raccourcir sa durée de vie, le produit doit être réglé sur « off » pendant la charge.

BACK

(I) Manuale di istruzioni

Si prega di leggere attentamente TUTTE LE ISTRUZIONI prima di utilizzare il prodotto.

AVVERTENZA – Per ridurre al minimo il rischio di incendio, scosse elettriche, lesioni alle persone o danni alla proprietà, seguire le istruzioni riportate di seguito per un utilizzo e un'installazione sicuri.

Si prega di prestare attenzione durante il disimballaggio. Controllare eventuali danni a lampade/parti del prodotto/cavi che potrebbero verificarsi durante il trasporto e non utilizzare né installare alcun prodotto che è stato in un modo o nell'altro danneggiato. Se il prodotto è danneggiato, restituirlo nella sua integrità al punto vendita per un'ispezione, un'eventuale riparazione o la sostituzione.

Informazioni sul prodotto:

- L'involucro è in silicone
- Il prodotto è destinato a un uso interno

Specifiche:

- Sorgente luminosa: LED SMD
- Potenza del caricabatterie: 5V CC 1A
- Batteria agli ioni di litio ricaricabile: 18650 3,7V 1200mAh

Istruzioni per l'uso

Il prodotto dispone di tre impostazioni sull'interruttore di alimentazione:
- Impostato su 1, emette una luce bianca.
- Impostato su 2, il prodotto si spegne.
- Quando è impostato su 3, toccandolo delicatamente, il prodotto si illumina del colore scelto, impostando un timer di 30 minuti.

Ricorda

1. Caricare completamente la lampada prima di utilizzarla per la prima volta.
2. Non smontare né modificare il dispositivo.
3. Se il prodotto non viene utilizzato a lungo, conservarlo in un ambiente asciutto.
4. Il prodotto non è un giocattolo.
5. Solo per uso interno.
6. La sorgente luminosa non può essere sostituita.

Carica

1. Caricare il dispositivo mediante il cavo USB in dotazione e un altro caricabatterie USB (max 1000 mA). Durante la ricarica, la luce rossa rimane accesa e diventa verde quando la batteria integrata è completamente carica. La ricarica richiede circa 4 ore.

2. Tempo massimo di ricarica: 5 ore. Non lasciare mai a lungo i prodotti in carica, scollegarli e interrompere la carica una volta raggiunto il tempo massimo.

3. Quando è completamente carica, la lampada può essere utilizzata per circa 7 ore con la luce calda gialla. In modalità RGB, la lampada si spegne automaticamente dopo 30 minuti

4. ATTENZIONE! Il prodotto va caricato esclusivamente in ambienti chiusi mediante il cavo in dotazione. Per evitare di danneggiarlo o ridurne il ciclo di vita, durante la ricarica, il prodotto va impostato su "off".

(PL) Instrukcja obsługi

Przed użyciem produktu należy uważnie przeczytać WSZYSTKIE INSTRUKCJE.

OSTRZEŻENIE: Aby zminimalizować ryzyko pożaru, porażenia prądem, obrażeń ciała lub uszkodzenia mienia, należy przestrzegać poniższych instrukcji dotyczących bezpiecznego użytkowania i instalacji.

Zachowaj ostrożność przy rozpakowywaniu. Sprawdź, czy podczas transportu nie doszło do uszkodzenia lamp, części lub przewodów i nie używaj ani nie instaluj żadnego produktu, który został w jakikolwiek sposób uszkodzony. Jeśli produkt jest uszkodzony, należy go w całości zwrócić do miejsca zakupu w celu dokonania inspekcji, naprawy lub wymiany.

Informacje o produkcie:

- Obudowa wykonana z silikonu
- Produkt przeznaczony do użytku wewnątrz pomieszczeń

Dane techniczne:

- Źródło światła: dioda LED SMD
- Moc ładowarki: 5 V DC, 1 A
- Akumulator litowo-jonowy: 18650 3,7 V, 1200 mAh

Instrukcja użytkowania

Produkt ma trzy ustawienia przełącznika zasilania:
- Przy ustawieniu 1 emitowane jest białe światło.
- Przy ustawieniu 2 produkt się wyłącza.
- Przy ustawieniu 3 produkt świeci przez 30 minut w kolorze wybranym poprzez lekkie dotknięcie.

O czym należy pamiętać

1. Przed pierwszym użyciem należy całkowicie naładować lampę.
2. Nie demontuj ani nie modyfikuj urządzenia.
3. Jeżeli produkt nie będzie używany przez dłuższy czas, należy go przechowywać w suchym miejscu.
4. Ten produkt nie jest zabawką.
5. Do użytku tylko wewnątrz pomieszczeń.
6. Źródła światła nie można wymienić.

Ładowanie

1. Naładuj urządzenie za pomocą dołączonego przewodu USB i wybranej ładowarki USB (maks. 1000 mA). Podczas ładowania świeci się czerwona lampka kontrolna. Po pełnym naładowaniu wbudowanego akumulatora kolor zmieni się na zielony. Ładowanie trwa około 4 godzin.

2. Maksymalny czas ładowania: 5 godzin. Nigdy nie ładuj produktu przez dłuższy czas, ale odłącz zasilanie i przerwij ładowanie po upływie maksymalnego czasu.

3. Po pełnym naładowaniu lampa może być używana przez około 7 godzin, jeśli używasz ciepłego żółtego światła. Jeśli używasz trybu RGB, lampa wyłącza się automatycznie po 30 minutach.

4. Uwaga! Produkt należy ładować wyłącznie w zamkniętych pomieszczeniach, przy użyciu dołączonego przewodu. Podczas ładowania produkt musi być wyłączony, aby uniknąć jego uszkodzenia lub skrócenia żywotności.

(RU) Руководство по эксплуатации

Перед использованием данного продукта внимательно прочитайте ВСЕ ИНСТРУКЦИИ.

ВНИМАНИЕ! Чтобы свести к минимуму риск возникновения пожара, поражения электрическим током, травмирования людей или повреждения имущества, следуйте приведенным ниже инструкциям по безопасному использованию и установке.

Будьте осторожны при распаковке. Проверьте лампы/детали/кабели на наличие повреждений, которые могут возникнуть во время транспортировки. Не используйте и не устанавливайте изделие, если оно каким-либо образом повреждено. Если изделие повреждено, верните его целиком в место покупки для проверки, ремонта или замены.

Информация о продукте:

- Корпус изготовлен из силикона.
- Изделие предназначено для использования внутри помещений.

Технические характеристики:

- Источник света: SMD-светодиод
- Мощность зарядного устройства: 5 В постоянного тока, 1 А
- Перезаряжаемый литиевый аккумулятор: 18650 3,7 В 1200 мАч

Инструкция по применению

Изделие имеет три положения переключателя питания:
- Положение 1: белый свет.
- Положение 2: изделие выключено.
- Положение 3: изделие светится по таймеру в течение 30 минут тем цветом, который вы выбираете легким прикосновением к изделию.

Имейте в виду

1. Перед первым использованием полностью зарядите лампу.
2. Не разбирайте и не модифицируйте устройство.
3. Если изделие не используется в течение длительного времени, его следует хранить в сухом месте.
4. Этот продукт не является игрушкой.
5. Только для использования внутри помещений.
6. Источник света не подлежит замене.

Зарядка

1. Зарядите устройство с помощью прилагаемого USB-кабеля и выбранного вами зарядного устройства USB (макс. 1000 мА). Во время зарядки будет гореть красный индикатор. Когда встроенный аккумулятор полностью зарядится, индикатор станет зеленым. Зарядка длится около 4 часов.

2. Максимальное время зарядки: 5 часов. Никогда не оставляйте изделия заряжаться на длительное время, вместо этого отключите питание и прекратите зарядку по истечении максимального времени.

3. При полной зарядке лампу можно использовать около 7 часов, если выбрать теплый желтый свет. Если используется режим RGB, лампа автоматически выключится через 30 минут.

4. Внимание! Заряжать изделие следует только в помещении, используя прилагаемый кабель. Во время зарядки изделие должно быть переведено в положение «выключено», чтобы избежать повреждения или сокращения срока его службы.